

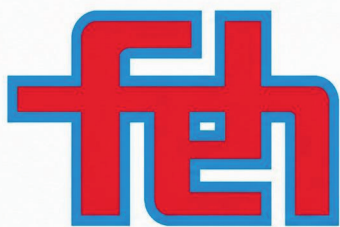

GILDE

DIE GENUSS-HANDWERKER

MONATSANGEBOT JUNI 2026



**Fleischer-
Einkauf**
Heilbronn-Hohenlohe eG.



Partnerbetrieb der
Metzger-Einkauf
Böblingen-Ludwigsburg eG.

MONATSANGEBOT

JUNI 2026

feh Fleischer-
Einkauf
Heilbronn-Hohenlohe eG.

MEK
Partnerbetrieb der
Metzger-Einkauf
Böblingen-Ludwigsburg eG.

NEU IM SORTIMENT ! REINERT SCHINKENRÖLLCHEN

mit Sahnemeerrettich in Aspik
eine delikate Spezialität in Aspik,
perfekt für die Theke.

ca. 1,2kg



Art. Nr. 30015

REINERT MEISTER-SALAMI WEISS IA ATMOS

Qualität in jeder Scheibe

ca. 2,5kg



Art. Nr. 28560

HÄMMERLE LANDSCHINKEN

Italienischer Landschinken
Herzhaft,
aromatisch.

½ Stücke

ca. 2,5 kg



Art. Nr. 31889

HÄMMERLE SALAME EMILIANO

Original italienischer Genuss.

½ Stücke

ca. 0,5 kg

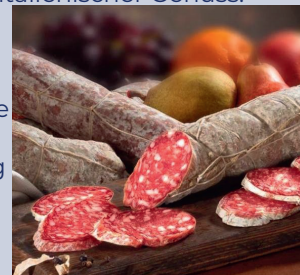

Art. Nr. 31887

Alle Preise verstehen sich als Nettopreise zzgl. der gesetzlichen MwSt. Solange der Vorrat reicht. | Zwischenverkauf und Druckfehler vorbehalten.

FEH - FLEISCHER EINKAUF HEILBRONN

www.feh-eg.com

ALEXANDER-BAUMANN-STRASSE 16
74078 HEILBRONN
07131 6233-0

BESTELLUNGEN : 07131 6233-67
07131 6233-65
07131 6233-37
07131 6233-38

EMAIL :
INFO@FEH-EG.DE
BESTELLUNGEN@FEH-EG.DE

MONATSANGEBOT

JUNI 2026

feh Fleischer-
Einkauf
Heilbronn-Hohenlohe eG.

MEK
Partnerbetrieb der
Metzger-Einkauf
Böblingen-Ludwigsburg eG.

BEDFORD WACHOLDER- SCHINKEN

Traditionell geräuchert &
einzigartig
lecker.

Stück
ca. 1,4 kg



Art. Nr. 29080

BEDFORD GEFLÜGEL- LEBERWURST

mit **Schnittlauch**

Feiner
Geflügel-
geschmack

Stück
ca. 500 g



Art. Nr. 30696

BEDFORD TRÜFFEL- LEBERWURST

Cremig und würzig

Stück
ca. 1,2 kg



Art. Nr. 30420

MARTEN SALAMI HERZFORM

Herzform **natur**

würzig &
aromatisch

ca. 1,2kg



Art. Nr. 28106

MARTEN SALAMISTICKS

Perfekt egalisiert

300g



Art. Nr. 28123

LAMBWESTON CONN.RUSTIC FRIES

Knusprig,
rustikal

2,5kg TK



Art. Nr. 56940

TIHO FETA 50%

Griechischer Schafskäse

Cremitig &
würzig

Stück
ca. 2 kg



Art. Nr. 40431

TIHO BUTTERKÄSE 45%

Mild & sahnig

Stück
ca. 2,5 kg



Art. Nr. 39933

MILRAM EDAMER 30%

Mild & fein

Stück
ca. 3 kg



Art. Nr. 72766

Alle Preise verstehen sich als Nettopreise zzgl. der gesetzlichen MwSt. Solange der Vorrat reicht. | Zwischenverkauf und Druckfehler vorbehalten.

FEH - FLEISCHER EINKAUF HEILBRONN

www.feh-eg.com

ALEXANDER-BAUMANN-STRASSE 16
74078 HEILBRONN
07131 6233-0

BESTELLUNGEN : 07131 6233-67
07131 6233-65
07131 6233-37
07131 6233-38

EMAIL :
INFO@FEH-EG.DE
BESTELLUNGEN@FEH-EG.DE

MONATSANGEBOT

JUNI 2026

MAI-GOUDA 48%

NEU !

Mild und aromatisch. Fein gereift mit cremiger Note. Perfekt für Brot und Käseplatten.

¼ Laib
Stück ca. 3kg

Lieferbar ab 05.06.26



Art. Nr. 40133

BERGADER BERGBAUERNKÄSE 48%

Kräftig und aromatisch.
Mit feiner nussiger Note.

Stück ca. 2,8 kg



Art. Nr. 39770

Alle Preise verstehen sich als Nettopreise zzgl. der gesetzlichen MwSt. Solange der Vorrat reicht. | Zwischenverkauf und Druckfehler vorbehalten.

MONATSANGEBOT

JUNI 2026

DEVELEY MANGO-CHILI SAUCE

Neu !

Bestellartikel 7 Tage Vorlauf

Mind. Abnahme: 8 Flaschen

225 ml

Art. Nr. 412402



DEVELEY TERIYAKI SAUCE

Kikkoman Bestellartikel
7 Tage Vorlauf

Mind.
Abnahme:
6 Flaschen

250 ml



Art. Nr. 412400

DEVELEY PESTO SAUCE

Bestellartikel 7 Tage Vorlauf

Mind.
Abnahme:
8 Flaschen

225 ml



Art. Nr. 412404

DEVELEY KNOBLAUCH SAUCE

Bestellartikel 7 Tage Vorlauf

Mind.
Abnahme:
8 Flaschen

225 ml



Art. Nr. 412403

DEVELEY NACHO SAUCE MILD JALAPENOS

Neu !

Bestellartikel 7 Tage Vorlauf

Mind. Abnahme: 8 Flaschen

875 ml

Art. Nr. 412401



Alle Preise verstehen sich als Nettopreise zzgl. der gesetzlichen MwSt. Solange der Vorrat reicht. | Zwischenverkauf und Druckfehler vorbehalten.

MONATSANGEBOT

JUNI 2026

feh Fleischer-
Einkauf
Heilbronn-Hohenlohe eG.

MEK
Partnerbetrieb der
Metzger-Einkauf
Böblingen-Ludwigsburg eG.

MAGGI MAGGIWÜRZE

5,5 kg



Art. Nr. 52420

MAGGI KLARE SUPPE MIT RIND

900g



Art. Nr. 72715

MAGGI KLARE SUPPE MIT RIND

5kg



Art. Nr. 72708

HENGSTENBERG ALTMEISTER ESSIG DUNKEL

Essig **dunkel 5%**

10 L



Art. Nr. 35610

HENGSTENBERG CORNICHONS BALSAMICO

Balsamico-mild

370 ml



Art. Nr. 35631

VALENZI PFIFFERLINGE

unsortiert

850ml



Art. Nr. 37870

AVO PFEFFER WEISS

gemahlen

1 kg



Art. Nr. 23600

AVO MUSKAT

gemahlen a.g.N.

1kg



Art. Nr. 23530

AVO MAJORAN THÜRINGER

gerebelt

1,5 kg



Art. Nr. 23500

Alle Preise verstehen sich als Nettopreise zzgl. der gesetzlichen MwSt. Solange der Vorrat reicht. | Zwischenverkauf und Druckfehler vorbehalten.

FEH - FLEISCHER EINKAUF HEILBRONN

www.feh-eg.com

ALEXANDER-BAUMANN-STRASSE 16
74078 HEILBRONN
07131 6233-0

BESTELLUNGEN : 07131 6233-67
07131 6233-65
07131 6233-37
07131 6233-38

EMAIL :
INFO@FEH-EG.DE
BESTELLUNGEN@FEH-EG.DE

MONATSANGEBOT

JUNI 2026

HOMANN MAYONNAISE

Port. 100 x 20ml



Art. Nr. 72742

CALIANO BARISTA BLEND

50 % Arabica, 50 % Robusta

ganze Bohnen

Espresso

1kg



Art. Nr. 54360

CALIANO EXKLUSIV

80% Arabica, 20 % Robusta

ganze Bohnen

Espresso

1kg



Art. Nr. 54361

EXPORIT TRIOL-FETTLÖSER

10 kg



Art. Nr. 25990

NALO MERANTI 90/50

Bierwurst (Restmengen)



Art. Nr. 17830

GUDE ALUFORMEN

Aluformen 1640 ml
(Restmengen)

50 Stück
anti-
haftend



Art. Nr. 809720

GILDE FOOD BOX XL

mit Deckel (Restmengen)
3-teilig (3-fach)

aus Zuckerrohr

23,5 x 19,5 x
7,5 cm

50 Stück
im Pack



Art. Nr. 3403

GILDE FOOD BOX L

mit Deckel (Restmengen)
1-teilig (ungeteilt)

aus Zuckerrohr

23,5 x 14 x
6,7 cm

50 Stück
im Pack



Art. Nr. 3404

DUNI SCHALEN SCHWARZ

Schwarz 2-geteilt PP
(Restmengen)

Typ-Nr:
162147

216 Stück



Art. Nr. 802145

Alle Preise verstehen sich als Nettopreise zzgl. der gesetzlichen MwSt. Solange der Vorrat reicht. | Zwischenverkauf und Druckfehler vorbehalten.

GILDE

DIE GENUSS-HANDWERKER

Bestellen Sie unter:
bestellungen@feh-eg.de

Unsere Ansprechpartner:
Sandra Tittjung 07131 6233-67
Esma Cakir 07131 6233-65
Monika Falk 07131 6233-38
Tina Klotz 07131 6233-37

Fleischabteilung:
Markus Mugele 07131 6233-31
Thorsten Gleichauf 07131 6233-29
Uwe Knötzele 07131 6233-30

Telefax :
Warengeschäft : 07131 6233-49
Fleisch : 07131 6233-45